A.S.SAT
SOLID MOUNTING UNITS

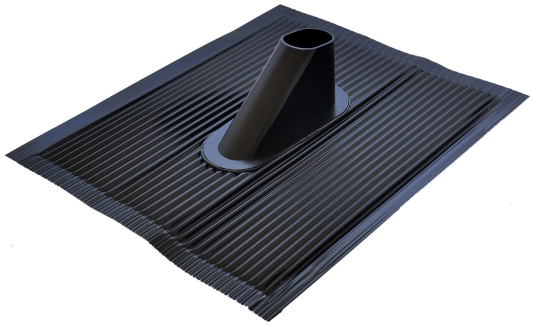

SCHWARZER XL ALUMINIUM DACHZIEGEL 60X50CM FÜR MASTEN BIS Ø 60 MM

Art.Nr. 40302

INFORMATIONEN

Der Aluminium Dachziegel passt sich jeder Dachziegelform an und dient
somit universell der Mastdurchführung durchs Dach. Durch einen speziellen Klebestreifen am Ziegelrand und zusätzlicher Vernietung des
Bleches mit dem Dom an der Untersete, ist er dauerhaft wetterfest
und wasserdicht. Mit der innovativen Kabeldurchführung finden die Antennenkabel problemlos Ihren Weg ins Haus. Verfügbar ist das
Produkt in unterschiedlichen Farbvarianten.

TECHNISCHE DATEN

• Material: Kombination aus Qualitäts-Aluminumlegierung und UV- beständigem Kunststoff (in UV-Kammer getestet)
• Oberfläche: schwarz kunststoffbeschichtet
• Länge: 450 mm
• Breite: 500 mm
• verwendbar für Masten bis Ø 60 mm
• geeignet für Dachneigungen bis 56°
• Klebestreifen zum Festkleben an anliegenden Dachziegeln (Temperaturbeständigkeit von -30° bis +110°C)
• jedem Dachziegelformverlauf perfekt und leicht anpassbar

HAN
40302

EAN
4050822403028

TARIC-Code
76109090

Gewicht
0,60kg

L x B x H
60,0cm x 50,0cm x 15,0cm

Hersteller
A.S. SAT Antennenzubehör GmbH